

Write your name here

Surname

Other names

Centre Number

Candidate Number

**Edexcel GCSE**

**Japanese**

**Unit 3: Reading and Understanding in Japanese**

Thursday 14 June 2012 – Afternoon  
**Time: 55 minutes**

Paper Reference

**5JA03/01**

**You do not need any other materials.**

Total Marks

### Instructions

- Use **black** ink or ball-point pen.
- **Fill in the boxes** at the top of this page with your name, centre number and candidate number.
- Answer **all** questions.
- Answer the questions in the spaces provided – *there may be more space than you need.*
- You must **not** use a dictionary.

### Information

- The total mark for this paper is 50.
- The marks for **each** question are shown in brackets – *use this as a guide as to how much time to spend on each question.*

### Advice

- Read each question carefully before you start to answer it.
- Keep an eye on the time.
- Try to answer every question.
- Check your answers if you have time at the end.

Turn over ►

P40388A

©2012 Pearson Education Ltd.

1/1/1/1/1/e2/



**PEARSON**

**BLANK PAGE**



**Answer ALL questions.**

**Some questions must be answered with a cross in a box ☒ . If you change your mind about an answer, put a line through the box ☒ and then mark your new answer with a cross ☒.**

**At a restaurant**

**1** You work in a restaurant and are preparing a bill for the customer.

Put a cross ☒ in the correct box to match the price.

カレーライス	¥ 700	ジュース	¥ 400
サンドイッチ	¥ 600	こうちゃ	¥ 500
うどん	¥ 550	コーヒー	¥ 450
ごはん	¥ 750	コーラ	¥ 300
おべんとう	¥ 800	アイスクリーム	¥ 650

	A	B	C	D	E	F	G	H	I	J
	¥300	¥400	¥450	¥500	¥550	¥600	¥650	¥700	¥750	¥800
<b>Example:</b> noodles	<input type="checkbox"/>	<input type="checkbox"/>	<input type="checkbox"/>	<input type="checkbox"/>	<input checked="" type="checkbox"/>	<input type="checkbox"/>	<input type="checkbox"/>	<input type="checkbox"/>	<input type="checkbox"/>	<input type="checkbox"/>
(i) tea	<input type="checkbox"/>	<input type="checkbox"/>	<input type="checkbox"/>	<input type="checkbox"/>	<input type="checkbox"/>	<input type="checkbox"/>	<input type="checkbox"/>	<input type="checkbox"/>	<input type="checkbox"/>	<input type="checkbox"/>
(ii) sandwich	<input type="checkbox"/>	<input type="checkbox"/>	<input type="checkbox"/>	<input type="checkbox"/>	<input type="checkbox"/>	<input type="checkbox"/>	<input type="checkbox"/>	<input type="checkbox"/>	<input type="checkbox"/>	<input type="checkbox"/>
(iii) lunch box	<input type="checkbox"/>	<input type="checkbox"/>	<input type="checkbox"/>	<input type="checkbox"/>	<input type="checkbox"/>	<input type="checkbox"/>	<input type="checkbox"/>	<input type="checkbox"/>	<input type="checkbox"/>	<input type="checkbox"/>
(iv) Coke	<input type="checkbox"/>	<input type="checkbox"/>	<input type="checkbox"/>	<input type="checkbox"/>	<input type="checkbox"/>	<input type="checkbox"/>	<input type="checkbox"/>	<input type="checkbox"/>	<input type="checkbox"/>	<input type="checkbox"/>
(v) rice	<input type="checkbox"/>	<input type="checkbox"/>	<input type="checkbox"/>	<input type="checkbox"/>	<input type="checkbox"/>	<input type="checkbox"/>	<input type="checkbox"/>	<input type="checkbox"/>	<input type="checkbox"/>	<input type="checkbox"/>

**(Total for Question 1 = 5 marks)**



### Emailing a friend

2 Your pen friend, Haruo, writes to tell you about himself.

Complete the notes below **in English**.

はじめまして。ぼくの なまえは 山本 はるおです。  
十六才です。  
がっこうで すうがくと びじゅつを  
べんきょうしています。  
ロックおんがくが 好きです。  
まいにち プールで 一時間半 およぎます。

**Example:** His name is ..... **Haruo Yamamoto** .....

(a) He is ..... years old. (1)

(b) He studies ..... and ..... at school. (2)

(c) He likes ..... (1)

(d) He swims for ..... every day. (1)

**(Total for Question 2 = 5 marks)**



### At school

3 You are helping your friend to translate some Japanese words **into English**.

- A 午前
- B 午後
- C 先生
- D 音楽
- E 出口
- F 入口
- G 教室
- H 読書
- I 生物
- J 化学

Put a cross ☒ in the correct box.

	A	B	C	D	E	F	G	H	I	J
<b>Example:</b> teacher	<input type="checkbox"/>	<input type="checkbox"/>	<input checked="" type="checkbox"/>	<input type="checkbox"/>	<input type="checkbox"/>	<input type="checkbox"/>	<input type="checkbox"/>	<input type="checkbox"/>	<input type="checkbox"/>	<input type="checkbox"/>
(i) a.m.	<input type="checkbox"/>	<input type="checkbox"/>	<input type="checkbox"/>	<input type="checkbox"/>	<input type="checkbox"/>	<input type="checkbox"/>	<input type="checkbox"/>	<input type="checkbox"/>	<input type="checkbox"/>	<input type="checkbox"/>
(ii) reading	<input type="checkbox"/>	<input type="checkbox"/>	<input type="checkbox"/>	<input type="checkbox"/>	<input type="checkbox"/>	<input type="checkbox"/>	<input type="checkbox"/>	<input type="checkbox"/>	<input type="checkbox"/>	<input type="checkbox"/>
(iii) exit	<input type="checkbox"/>	<input type="checkbox"/>	<input type="checkbox"/>	<input type="checkbox"/>	<input type="checkbox"/>	<input type="checkbox"/>	<input type="checkbox"/>	<input type="checkbox"/>	<input type="checkbox"/>	<input type="checkbox"/>
(iv) biology	<input type="checkbox"/>	<input type="checkbox"/>	<input type="checkbox"/>	<input type="checkbox"/>	<input type="checkbox"/>	<input type="checkbox"/>	<input type="checkbox"/>	<input type="checkbox"/>	<input type="checkbox"/>	<input type="checkbox"/>
(v) classroom	<input type="checkbox"/>	<input type="checkbox"/>	<input type="checkbox"/>	<input type="checkbox"/>	<input type="checkbox"/>	<input type="checkbox"/>	<input type="checkbox"/>	<input type="checkbox"/>	<input type="checkbox"/>	<input type="checkbox"/>

(Total for Question 3 = 5 marks)



### Helping a friend

4 Your friend has asked you to help her complete an email.

Choose the correct letters from the box below to complete the paragraph about her holiday.

- A ~~へ~~
- B なりました
- C ありました
- D が
- E で
- F を
- G です
- H でした
- I まで
- J ぐらい
- K ごろ

**Example:** 先週 あねと りょこう A 行きました。

青森 (i) ..... レンタカー (ii) ..... 行きました。

私は うんてん できます (iii) ..... あねは できません。

三時間 (iv) ..... うんてん しました。

来年は でんしゃで 行きたい (v) .....

(Total for Question 4 = 5 marks)



**BLANK PAGE**



## Hanako's blog

### 5 Read Hanako's blog.

きのうは 母の たんじょうび でした。家で おいおいを  
しました。

いちごの ケーキを 食べました。私は 母に カメラを  
あげました。

弟は DVDを あげました。母は とても よろこんで いました。  
そのあと、かぞくで 公園に 行きました。

Put a cross ☒ in the correct box.

**Example:** When was the birthday?

<b>A</b> two days ago	<b>B</b> yesterday	<b>C</b> today
<input checked="" type="checkbox"/>	<input checked="" type="checkbox"/>	<input type="checkbox"/>

(i) Whose birthday was it?

<b>A</b> mother	<b>B</b> sister	<b>C</b> aunt
<input checked="" type="checkbox"/>	<input checked="" type="checkbox"/>	<input type="checkbox"/>

(ii) Where did they celebrate her birthday?

<b>A</b> at a restaurant	<b>B</b> at home	<b>C</b> at a park
<input checked="" type="checkbox"/>	<input checked="" type="checkbox"/>	<input type="checkbox"/>





(iii) What did they eat?

<b>A</b> chocolate cake	<b>B</b> strawberry cake	<b>C</b> carrot cake
<input type="checkbox"/>	<input type="checkbox"/>	<input type="checkbox"/>

(iv) What did Hanako give her?

<b>A</b> camera	<b>B</b> flowers	<b>C</b> DVD
<input type="checkbox"/>	<input type="checkbox"/>	<input type="checkbox"/>

(v) Where did they go after the party?

<b>A</b> restaurant	<b>B</b> cinema	<b>C</b> park
<input type="checkbox"/>	<input type="checkbox"/>	<input type="checkbox"/>

**(Total for Question 5 = 5 marks)**



### Instructions

6 Write the correct letter in the table below to match the corresponding instructions from the list.

- A クレジットカードは 使うことが できません。
- B しずかにして ください。
- C はしらないで ください。
- D 手を あらって ください。
- E さわらないで ください。
- F くつを ぬいで ください。
- G 写真を とらないで ください。

<b>Example:</b> No credit cards.	<b>A</b>
(i) Take your shoes off.	
(ii) Wash your hands.	
(iii) No photographs.	
(iv) Don't touch.	
(v) No running.	

(Total for Question 6 = 5 marks)



**BLANK PAGE**



## Job advertisement

### 7 Read the job advertisement.

本屋で アルバイトを しませんか。京都駅の ちかくです。店は 朝九時に あきます。 夜は 五時までです。ひる休みは 十二時から 十二時半までです。月曜日は 休みです。きゅうりょうは 一時間 八百円です。

店には 英語の本が たくさん あります。あなたは 英語を 読むことが できますか。ぜひ アルバイトに 来て ください。

店に 来る前に 店長の 山田に 電話を ください。

Put a cross ☒ in the correct box.

(i) What type of shop is it?

<b>A</b> bakery	<b>B</b> bookshop	<b>C</b> butcher
<input checked="" type="checkbox"/>	<input checked="" type="checkbox"/>	<input checked="" type="checkbox"/>

(ii) How long is the lunch break?

<b>A</b> 30 minutes	<b>B</b> 45 minutes	<b>C</b> 1 hour
<input checked="" type="checkbox"/>	<input checked="" type="checkbox"/>	<input checked="" type="checkbox"/>

(iii) What is the hourly wage in yen?

<b>A</b> 80	<b>B</b> 800	<b>C</b> 8,000
<input checked="" type="checkbox"/>	<input checked="" type="checkbox"/>	<input checked="" type="checkbox"/>



(iv) What kind of person is the shop looking for?

<b>A</b> someone who can speak English	<b>B</b> someone who can read English	<b>C</b> someone who can write English
<input type="checkbox"/>	<input type="checkbox"/>	<input type="checkbox"/>

(v) What should you do first to apply for the job?

<b>A</b> meet Mr Yamada in the shop	<b>B</b> write to Mr Yamada	<b>C</b> phone Mr Yamada
<input type="checkbox"/>	<input type="checkbox"/>	<input type="checkbox"/>

**(Total for Question 7 = 5 marks)**



### Help with reading kanji

8 Your friend, Emily, was reading about holidays in Japan.

- A 夏休み
- B 春休み
- C 冬休み
- D 地下鉄
- E 花見
- F 旅行
- G 土曜日
- H 日曜日
- I 新年
- J 来週

You have been asked to re-write kanji into hiragana. Put a cross ☒ in the correct box to match them.

	A	B	C	D	E	F	G	H	I	J
<b>Example:</b> ちかてつ	<input type="checkbox"/>	<input type="checkbox"/>	<input type="checkbox"/>	<input checked="" type="checkbox"/>	<input type="checkbox"/>	<input type="checkbox"/>	<input type="checkbox"/>	<input type="checkbox"/>	<input type="checkbox"/>	<input type="checkbox"/>
(i) はなみ	<input type="checkbox"/>	<input type="checkbox"/>	<input type="checkbox"/>	<input type="checkbox"/>	<input type="checkbox"/>	<input type="checkbox"/>	<input type="checkbox"/>	<input type="checkbox"/>	<input type="checkbox"/>	<input type="checkbox"/>
(ii) にちようび	<input type="checkbox"/>	<input type="checkbox"/>	<input type="checkbox"/>	<input type="checkbox"/>	<input type="checkbox"/>	<input type="checkbox"/>	<input type="checkbox"/>	<input type="checkbox"/>	<input type="checkbox"/>	<input type="checkbox"/>
(iii) しんねん	<input type="checkbox"/>	<input type="checkbox"/>	<input type="checkbox"/>	<input type="checkbox"/>	<input type="checkbox"/>	<input type="checkbox"/>	<input type="checkbox"/>	<input type="checkbox"/>	<input type="checkbox"/>	<input type="checkbox"/>
(iv) なつやすみ	<input type="checkbox"/>	<input type="checkbox"/>	<input type="checkbox"/>	<input type="checkbox"/>	<input type="checkbox"/>	<input type="checkbox"/>	<input type="checkbox"/>	<input type="checkbox"/>	<input type="checkbox"/>	<input type="checkbox"/>
(v) りょこう	<input type="checkbox"/>	<input type="checkbox"/>	<input type="checkbox"/>	<input type="checkbox"/>	<input type="checkbox"/>	<input type="checkbox"/>	<input type="checkbox"/>	<input type="checkbox"/>	<input type="checkbox"/>	<input type="checkbox"/>

(Total for Question 8 = 5 marks)



**BLANK PAGE**



## Shinichi Hoshi

9 Read the following passage about Shinichi Hoshi.

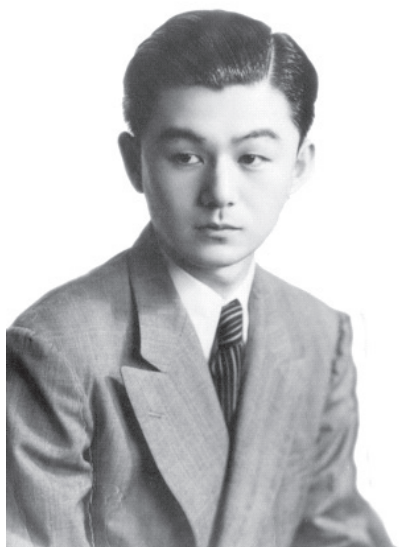

ほし  
星 新一

ほし  
星 新一は 日本で 有名な 作家です。1926 年に 東京で  
生まれました。お父さんは 社長で、お父さんの 会社では くすりを  
作っていました。新一は 東京大学で 勉強しました。その後、  
お父さんの 会社につとめました。新一は 1961 年に バレリーナと  
けっこんしました。そして おすめが 二人 生まれました。かれの  
しゅみは さんぽでした。それから 外国の まんがを あつめることが  
好きでした。

新一は 32 才で 作家に なりました。かれは 「ショートショート」が  
とくいでした。「ショートショート」は みじかい しょうせつです。  
かれは 1000 ぐらいの 「ショートショート」を 書きました。  
1997 年に なくなりました。いろいろな 国の 人が 新一の  
しょうせつを 中国語や ロシア語や スペイン語などに ほんやくしました。  
かれの しょうせつは テレビばんぐみにも なっています。





Answer the following questions **in English**.

(a) What is Shinichi Hoshi famous for? (1)

(b) Where was he born? (1)

(c) What did his father do? Give a full answer. (1)

(d) What was his first job? (1)

(e) How many children did he have? (1)

(f) What were his hobbies? (2)

1 .....  
2 .....

(g) What is 'Short Short'? (1)

(h) Name two languages into which his work is translated. (2)

1 .....  
2 .....

**(Total for Question 9 = 10 marks)**

**TOTAL FOR PAPER = 50 MARKS**



**BLANK PAGE**



**BLANK PAGE**



**BLANK PAGE**

