

Write your name here

Surname

Other names

Centre Number

Candidate Number

Edexcel GCSE

Greek

Unit 3: Reading and Understanding in Greek

Thursday 14 June 2012 – Afternoon

Time: 55 minutes

Paper Reference

5GK03/01

You do not need any other materials.

Total Marks

Instructions

- Use **black** ink or ball-point pen.
- **Fill in the boxes** at the top of this page with your name, centre number and candidate number.
- Answer **all** questions.
- Answer the questions in the spaces provided – *there may be more space than you need.*
- You must **not** use a dictionary.

Information

- The total mark for this paper is 50.
- The marks for **each** question are shown in brackets – *use this as a guide as to how much time to spend on each question.*

Advice

- Read each question carefully before you start to answer it.
- Keep an eye on the time.
- Try to answer every question.
- Check your answers if you have time at the end.

Turn over ►

P40384A

©2012 Pearson Education Ltd.

1/1/1/1



PEARSON

Answer ALL questions.

Some questions must be answered with a cross . If you change your mind about an answer, put a line through the box and then mark your new answer with a cross .

Shopping list

1 What is on the shopping list? Put a cross in the **five** correct boxes.

Γιαούρτι

Κοτόπουλο

Πατάτες

Ψωμί

Γάλα

Τυρί

Example: potatoes	A chicken	B sausages
<input checked="" type="checkbox"/>	<input checked="" type="checkbox"/>	<input checked="" type="checkbox"/>
C eggs	D cheese	E bread
<input checked="" type="checkbox"/>	<input checked="" type="checkbox"/>	<input checked="" type="checkbox"/>
F apples	G yoghurt	H milk
<input checked="" type="checkbox"/>	<input checked="" type="checkbox"/>	<input checked="" type="checkbox"/>

(Total for Question 1 = 5 marks)



General interests

2 Your friends are talking about their favourite pastimes.

A	Άννα: Αγοράζω παλιά βιβλία.
B	Φωτεινή: Μαγειρεύω συχνά.
C	Ράνια: Μ'αρέσει να...κοιμάμαι.
D	Ζέτα: Κάνω γυμναστική!
E	Γεωργιάννα: Βόλτες στη φύση!
F	Νίκη: Πηγαίνω σε μουσεία.
G	Κάτια: Βόλτες στα μαγαζιά.

Where would you often find them? Put a cross ☒ in the correct box.

	A	B	C	D	E	F	G
Example: At the shops	<input type="checkbox"/>	<input type="checkbox"/>	<input type="checkbox"/>	<input type="checkbox"/>	<input type="checkbox"/>	<input type="checkbox"/>	<input checked="" type="checkbox"/>
(i) In a bookshop	<input type="checkbox"/>	<input type="checkbox"/>	<input type="checkbox"/>	<input type="checkbox"/>	<input type="checkbox"/>	<input type="checkbox"/>	<input type="checkbox"/>
(ii) In the gym	<input type="checkbox"/>	<input type="checkbox"/>	<input type="checkbox"/>	<input type="checkbox"/>	<input type="checkbox"/>	<input type="checkbox"/>	<input type="checkbox"/>
(iii) In their bedroom	<input type="checkbox"/>	<input type="checkbox"/>	<input type="checkbox"/>	<input type="checkbox"/>	<input type="checkbox"/>	<input type="checkbox"/>	<input type="checkbox"/>
(iv) In the museum	<input type="checkbox"/>	<input type="checkbox"/>	<input type="checkbox"/>	<input type="checkbox"/>	<input type="checkbox"/>	<input type="checkbox"/>	<input type="checkbox"/>
(v) In the kitchen	<input type="checkbox"/>	<input type="checkbox"/>	<input type="checkbox"/>	<input type="checkbox"/>	<input type="checkbox"/>	<input type="checkbox"/>	<input type="checkbox"/>

(Total for Question 2 = 5 marks)



A school website

3 You are interested in an exchange with a school in Greece and visit their website.

- A Γενικές Πληροφορίες
- B Πρόγραμμα
- C Αθλητισμός
- D Εκδρομές
- E Συνεργασία με ξένα σχολεία
- F Θέατρο
- G Καθηγητές

Where would you click to find out about the following? Put a cross ☒ in the correct box.

	A	B	C	D	E	F	G
Example: Links with schools abroad	<input type="checkbox"/>	<input type="checkbox"/>	<input type="checkbox"/>	<input type="checkbox"/>	<input checked="" type="checkbox"/>	<input type="checkbox"/>	<input type="checkbox"/>
(i) Excursions	<input type="checkbox"/>	<input type="checkbox"/>	<input type="checkbox"/>	<input type="checkbox"/>	<input type="checkbox"/>	<input type="checkbox"/>	<input type="checkbox"/>
(ii) Teachers	<input type="checkbox"/>	<input type="checkbox"/>	<input type="checkbox"/>	<input type="checkbox"/>	<input type="checkbox"/>	<input type="checkbox"/>	<input type="checkbox"/>
(iii) Sports	<input type="checkbox"/>	<input type="checkbox"/>	<input type="checkbox"/>	<input type="checkbox"/>	<input type="checkbox"/>	<input type="checkbox"/>	<input type="checkbox"/>
(iv) Drama club	<input type="checkbox"/>	<input type="checkbox"/>	<input type="checkbox"/>	<input type="checkbox"/>	<input type="checkbox"/>	<input type="checkbox"/>	<input type="checkbox"/>
(v) Timetable	<input type="checkbox"/>	<input type="checkbox"/>	<input type="checkbox"/>	<input type="checkbox"/>	<input type="checkbox"/>	<input type="checkbox"/>	<input type="checkbox"/>

(Total for Question 3 = 5 marks)



In town

4 While on holiday in Greece, you see the following advertisements.

A	Δοκιμάστε τους πιο δροσιστικούς χυμούς του καλοκαιριού...
B	Αξέχαστες νύχτες χορού και διασκέδασης στο νυχτερινό κέντρο...
C	Ξεναγήσεις από επαγγελματίες ξεναγούς σε όλα τα αξιοθέατα...
D	Για ένα κινητό που είναι και φωτογραφική μηχανή και μίνι υπολογιστής...
E	Για παραδοσιακή κουζίνα με αγνά υλικά, ελάτε στην ταβέρνα...
F	Σχολή οδηγών «4 τροχοί». 30 χρόνια πείρα στην οδήγηση...
G	Φροντιστήρια ξένων γλωσσών «Ο Κόσμος». Τμήματα ενηλίκων...

Which advertisement would you be interested in? Put a cross ☒ in the correct box.

	A	B	C	D	E	F	G
Example: You would like to learn a foreign language.	☒	☒	☒	☒	☒	☒	☒
(i) You would like to try Greek food.	☒	☒	☒	☒	☒	☒	☒
(ii) You are very thirsty.	☒	☒	☒	☒	☒	☒	☒
(iii) You would like to learn how to drive.	☒	☒	☒	☒	☒	☒	☒
(iv) You would like to go dancing.	☒	☒	☒	☒	☒	☒	☒
(v) You would like to go sightseeing.	☒	☒	☒	☒	☒	☒	☒

(Total for Question 4 = 5 marks)



Blogs

5 You see the following online.

A Αντρέας:	Ποιοι είναι τελικά υπεύθυνοι για τα σκουπίδια που γεμίζουν τους δρόμους της πόλης μας;
B Θοδωρής:	Τα νεύρα μου! Πάλι ανέβηκε η τιμή της βενζίνης...
C Μάνος:	Κουράστηκα πια μ' αυτές τις δίαιτες! Καμιά τους δε δουλεύει...
D Βαγγέλης:	Πώς θα αποκτήσουμε εργασιακή πείρα εμείς οι νέοι, με όλη αυτήν την κρίση στην οικονομία;
E Μάγδα:	Όταν με ρωτούν γιατί είμαι χορτοφάγος, απαντώ πώς τα ζώα δεν είναι για το πιάτο μας, αλλά...
F Κούλα:	Μου είναι πιο εύκολο να επικοινωνώ με συνομήλικους, χωρίς να τους βλέπω, μέσα από αυτό το μπλογκ.

Who implies the following? Write the correct letter in the box.

Example: Είμαι ντροπαλός χαρακτήρας.	F
(i) Ανησυχώ για το επαγγελματικό μου μέλλον.	
(ii) Θυμώνω με τη σημερινή ακρίβεια.	
(iii) Ενδιαφέρομαι για το περιβάλλον.	
(iv) Θέλω να χάσω βάρος.	
(v) Δεν πρέπει να τρώμε κρέας.	

(Total for Question 5 = 5 marks)



Where would you like to live?

6 You read this survey about where young people would like to live.

A Έλλη	Σε μια μεγαλούπολη.
B Δέσπω	Κάπου ήσυχα και παραλιακά, αν γίνεται.
C Κώστας	Δεν με πειράζει, δεν έχω προτίμηση.
D Παύλος	Εδώ που μένουμε τώρα, σε μια αγροικία στην εξοχή.
E Λενιώ	Βαρέθηκα εδώ. Θέλω να μετακομίσω στο εξωτερικό.
F Ζωή	Σ' ένα μοντέρνο διαμέρισμα.

Where do they want to be? Put a cross ☒ in the correct box.

	A Έλλη	B Δέσπω	C Κώστας	D Παύλος	E Λενιώ	F Ζωή
Example: In a big city.	<input checked="" type="checkbox"/>	<input type="checkbox"/>	<input type="checkbox"/>	<input type="checkbox"/>	<input type="checkbox"/>	<input type="checkbox"/>
(i) Does not care.	<input type="checkbox"/>	<input type="checkbox"/>	<input type="checkbox"/>	<input type="checkbox"/>	<input type="checkbox"/>	<input type="checkbox"/>
(ii) On a farm.	<input type="checkbox"/>	<input type="checkbox"/>	<input type="checkbox"/>	<input type="checkbox"/>	<input type="checkbox"/>	<input type="checkbox"/>
(iii) In a modern apartment.	<input type="checkbox"/>	<input type="checkbox"/>	<input type="checkbox"/>	<input type="checkbox"/>	<input type="checkbox"/>	<input type="checkbox"/>
(iv) In another country.	<input type="checkbox"/>	<input type="checkbox"/>	<input type="checkbox"/>	<input type="checkbox"/>	<input type="checkbox"/>	<input type="checkbox"/>
(v) On the coast.	<input type="checkbox"/>	<input type="checkbox"/>	<input type="checkbox"/>	<input type="checkbox"/>	<input type="checkbox"/>	<input type="checkbox"/>

(Total for Question 6 = 5 marks)



Eating with friends

7 Some of your friends are coming round for a meal.

Βάνα



Είναι πολύ σοβαρή, έχει ταξιδέψει πολύ, μισεί τα σπορ.

Μάνος

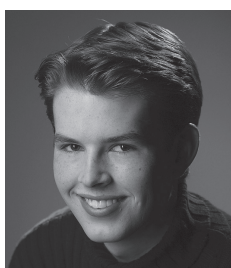

Έχει χιούμορ, τρέλλα με τον αθλητισμό, δεν του αρέσει να τρώει μετά τις 8 το βράδι.

Λεωνίδας



Την ημέρα που κάνεις τραπέζι, κλείνει τα 18. Πίνει μόνο αναψυκτικά και είναι αλλεργικός στο ψάρι.

Λένα



Λέει συνέχεια αστεία, πηγαίνει στο γήπεδο κάθε Κυριακή, τρώει μόνο βιολογικά προϊόντα.



What do you need to do? Put a cross ☒ in the **five** correct boxes.

Example: Eat before 8pm.	<input checked="" type="checkbox"/>
(a) Buy a lot of coffee.	<input type="checkbox"/>
(b) Buy organic produce.	<input type="checkbox"/>
(c) Play dance music.	<input type="checkbox"/>
(d) Buy plenty of soft drinks.	<input type="checkbox"/>
(e) Rent some DVDs to watch.	<input type="checkbox"/>
(f) Buy a birthday cake.	<input type="checkbox"/>
(g) Do not serve fish.	<input type="checkbox"/>
(h) Clean the house.	<input type="checkbox"/>
(i) Introduce Lena to Manos.	<input type="checkbox"/>
(j) Buy flowers.	<input type="checkbox"/>

(Total for Question 7 = 5 marks)



New mobile phone

8 You bought a mobile phone in Greece. This is the first page of the manual.

Πώς ν' αρχίσετε να χρησιμοποιείτε το κινητό σας	7
Πώς να ενεργοποιήσετε τον αυτόματο τηλεφωνητή	9
Πώς να χρησιμοποιήσετε τη φωτογραφική μηχανή	10
Σύνδεση με το διαδίκτυο	11
Ημερολόγιο	13
Επίλυση προβλημάτων	15

Which page would you go to? Put the correct number in the box.

Example: Θέλεις να μάθεις πώς μπορείς να βγάλεις μια φωτογραφία.	10
(a) Πώς ανοίγει και κλείνει το κινητό;	
(b) Η μπαταρία του κινητού δεν κρατάει πολύ.	
(c) Θέλεις να επισκεφτείς μια ιστοσελίδα.	
(d) Πώς θα ηχογραφήσεις τον προσωπικό σου χαιρετισμό.	
(e) Θέλεις να γράψεις τα ραντεβού που έχεις.	

(Total for Question 8 = 5 marks)



BLANK PAGE



A popular music group

9 You read this article about a popular Greek music group.

Το μουσικό συγκρότημα ΟΝΙΡΑΜΑ δημιουργήθηκε από το Θοδωρή και το Διονύση, που γνωρίστηκαν στο στρατό. Τα υπόλοιπα μέλη ήταν τα αδέρφια Γιώργος και Δημήτρης. Αργότερα μπήκαν και άλλοι δύο μουσικοί στο συγκρότημα.

Αν και σήμερα το γκρουπ παίζει και τραγουδά στα μεγαλύτερα κλαμπ της Αθήνας, το αστείο είναι πως η όλη ιστορία άρχισε σαν παιχνίδι. Στην αρχή, κανένας δεν πίστευε στην πιθανότητα μιας καριέρας στη μουσική. Γρήγορα, όμως, τα χορευτικά τραγούδια τους και η ικανότητα να ανάβουν το κέφι του κοινού τους έκανε γνωστούς στην πόλη απ' όπου πρωτοξεκίνησαν, τη Θεσσαλονίκη. Η επιτυχία τους φαίνεται απ' το ότι, συνήθως, τα τραγούδια τους είναι μέσα σ' αυτά που παίζονται πιο συχνά στο ραδιόφωνο. Όσο για τις συναυλίες τους, όλα τα εισιτήρια πουλιούνται μέσα σε λίγα λεπτά.

Τελευταία, λόγω της καλοκαιρινής περιοδείας που κάνουν κάθε χρόνο, οι φίλοι του συγκροτήματος σε όλη τη χώρα, και όχι μόνο στην πρωτεύουσα, έχουν την ευκαιρία να τους δουν να παίζουν ζωντανά.

Answer the questions **in English**.

(a) How did the founders of the group meet?

(1)

(b) How many people are there in this group?

(1)

(c) What is interesting about the way they started as a group? Give **two** details.

(2)

(d) Where did they first appear on stage?

(1)

(e) Why did they become so popular? Give **two** details.

(2)



(f) How do we know that they are one of the most successful groups? Give **two** details.

(2)

(g) Why do you think their fans are happier now?

(1)

(Total for Question 9 = 10 marks)

TOTAL FOR PAPER = 50 MARKS



BLANK PAGE



BLANK PAGE



BLANK PAGE

