

Write your name here

Surname

Other names

Centre Number

Candidate Number

**Edexcel GCE**

**Chinese**

**Advanced Subsidiary**

**Unit 2: Understanding and Written Response**

Monday 28 May 2012 – Afternoon

**Time: 2 hours 30 minutes**



Paper Reference

**6CN02/01**

**You must have:**

Listening equipment  
CD/mp3

Total Marks

### Instructions

- Use **black** ink or ball-point pen.
- **Fill in the boxes** at the top of this page with your name, centre number and candidate number.
- On page 2 indicate which set of questions you intend to work from, either **TRADITIONAL** or **SIMPLIFIED** characters.
- Answer **all** questions.
- Answer the questions in the spaces provided  
– *there may be more space than you need.*
- You must begin with Section A: Listening, and complete this section within 45 minutes. You must **not** replay the recording after the first 45 minutes of the test.
- You must **not** use a dictionary.

### Information

- This paper is divided into 3 sections.
- The total mark for this paper is 70.
- The marks for **each** question are shown in brackets  
– *use this as a guide as to how much time to spend on each question.*
- Section B of this paper features a question that requires responses in English  
– *in order to convey these clearly, please ensure that you write legibly and check your spelling, punctuation and grammar.*

### Advice

- Read each question carefully before you start to answer it.
- Keep an eye on the time.
- Try to answer every question.
- Check your answers if you have time at the end.

Turn over ►

P40311A

©2012 Pearson Education Ltd.

1/1/1/



P 4 0 3 1 1 A 0 1 3 2

**PEARSON**

**Use of Chinese Characters**

**All passages and questions are printed twice**, once in traditional/full characters and once in simplified characters.

Questions in traditional/full characters begin on page 3.

Questions in simplified characters begin on page 17.

**Answer only one set of questions.** Please indicate which set of questions you intend to work from by putting a cross in one box below:

TRADITIONAL/FULL 繁體字	<input type="checkbox"/>
SIMPLIFIED 简体字	<input type="checkbox"/>



繁體字

**TRADITIONAL/FULL CHARACTER VERSION**

(Simplified Character Version begins on page 17)



TRADITIONAL/FULL CHARACTERS

SECTION A: Listening

Answer ALL questions.

Some questions must be answered with a cross in a box ☒. If you change your mind about an answer, put a line through the box ☒ and then mark your new answer with a cross ☒.

You are going to listen to four passages. Each passage will last approximately:

Mandarin

Passage 1 : 1' 40"

Passage 2 : 1' 29"

Passage 3 : 2' 26"

Passage 4 : 3' 06"

Cantonese

Passage 1 : 1' 15"

Passage 2 : 0' 55"

Passage 3 : 1' 50"

Passage 4 : 2' 29"

You can listen to each passage as many times as you like. You can take notes and write your answers whenever you like.

Youth interests

1 根據錄音的內容，選出正確的答案，並在旁邊的空格內打 ☒ 號。

(i) 這個調查一共訪問了多少中學生？

<input type="checkbox"/>	A 50
<input type="checkbox"/>	B 150
<input type="checkbox"/>	C 500

(ii) 中學生的零用錢用在哪方面最多？

<input type="checkbox"/>	A 吃
<input type="checkbox"/>	B 手機
<input type="checkbox"/>	C 衣服



TRADITIONAL/FULL CHARACTERS

(iii) 學生的壓力來自哪裡?

<input type="checkbox"/>	A 交朋友
<input type="checkbox"/>	B 找工作
<input type="checkbox"/>	C 考試

(iv) 有壓力的時候，大部分學生會跟誰講?

<input type="checkbox"/>	A 爸媽
<input type="checkbox"/>	B 兄弟姐妹
<input type="checkbox"/>	C 同學

(Total for Question 1 = 4 marks)



TRADITIONAL/FULL CHARACTERS

Summer camp

- 2 根據錄音的內容，在下面選出四個正確的句子，並在旁邊的空格內打☒。

A 《健康》雜誌今年第一次舉辦夏令營活動。	<input type="checkbox"/>
B 今年的夏令營活動剛剛結束。	<input type="checkbox"/>
C 今年的活動在廣州舉行。	<input type="checkbox"/>
D 這個活動一共有兩天。	<input type="checkbox"/>
E 活動安排了外出遊玩。	<input type="checkbox"/>
F 活動還邀請了家長來講愛護眼睛的知識。	<input type="checkbox"/>
G 參加活動的都是小學生。	<input type="checkbox"/>
H 過去的夏令營活動沒有家長參加。	<input type="checkbox"/>

(Total for Question 2 = 4 marks)

Travel itinerary

- 3 根據錄音的內容，從括弧裡的三個詞語中，圈出正確的答案。

今天我們先去博物館，博物館就在(a)\_\_\_\_\_ (動物園 / 酒店 / 中心廣場)附近。我們決定(b)\_\_\_\_\_ (走路 / 坐公共汽車 / 坐火車)去博物館。  
看完了博物館後，我們會去動物園。從博物館去動物園，大概(c)\_\_\_\_\_ (10分鐘 / 30分鐘 / 40分鐘)就到。  
參觀博物館(d)\_\_\_\_\_ (是不用門票的 / 門票35元 / 要預訂門票)。

(Total for Question 3 = 4 marks)



TRADITIONAL/FULL CHARACTERS

Radio interview – a fashion designer

4 根據對話內容，用中文回答下面的問題。

(a) 除了工作，鄧達智的生活還有哪兩個方面？

(2)

(b) 有空的時候，他喜歡做什麼？寫出兩個例子。

(2)

(c) 他早餐吃什麼？

(1)

(d) 他什麼時候開始對設計感興趣？

(1)

(e) 他在哪兒學習時裝設計？

(1)

(f) 舉一個例子說明姐姐對他的影響。

(1)

(Total for Question 4 = 8 marks)

TOTAL FOR SECTION A = 20 MARKS



## TRADITIONAL/FULL CHARACTERS

### SECTION B: Reading

- 5 Read the passage below and answer the following questions **in English**. Your answers must relate only to the passage and convey **all** the relevant information provided.

網上一些中國學生在討論做兼職工作。

美思：



我從來沒做過兼職，我想這個暑假找工作。媽媽不同意，她怕我交上不好的朋友，會學到一些壞習慣。

李洋：



我父母沒有這個擔心。不過，這個暑假我不要找工作。我想利用假期溫習功課，為明年的高考做好準備。

陳玲：



中學生找工作不容易，我寫了二十多封信，都沒有收到回信。

大偉：

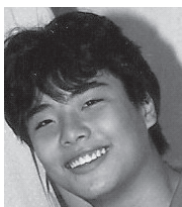

過去兩年，我都做過兼職。本來只是想賺點錢，現在知道，我不但賺了錢，還學會了安排時間，不會為了賺錢影響學習。





**TRADITIONAL/FULL CHARACTERS**

(a) Why is Meisi (美思) **not** able to get a holiday job this summer? (1)

---

(b) What is Li Yang's (李洋) plan for this summer vacation? (1)

---

(c) Why does Chen Ling (陳玲) believe that it is **not** easy to find a job? (1)

---

(d) Refer to the information about David (大偉).

(i) What is his reason for working part-time? (1)

---

(ii) What extra benefit does he get from working? (1)

---

**(Total for Question 5 = 5 marks)**

---



**TRADITIONAL/FULL CHARACTERS**

- 6 Read the following passage and answer the questions **in English**, basing your answers only on the information in the passage.

北京故宮博物院宣佈，五月一日到五月三日是假日，參觀故宮的遊客會增加很多。爲了遊客的安全，也爲了更好地保護古文物，這三天會限制參觀人數，每天最多只賣八萬張門票。另外，開館時間比平時提早一個小時，參觀入口規定只有一個，遊客都從南門進入，參觀結束可由北門或東門離開。

- (a) Why will there be more visitors on the first 3 days of May? (1)

- (b) Apart from safety, what is the other reason for limiting the number of visitors? (1)

- (c) How many tickets will be available each day? (1)

- (d) What change will be made to the opening time? (1)

- (e) Through which gate will visitors enter? (1)

**(Total for Question 6 = 5 marks)**



**PLEASE DO NOT WRITE ON THIS PAGE  
BLANK PAGE**



## TRADITIONAL/FULL CHARACTERS

7 Read the following passage and answer the questions in English.

我是澳洲人，叫 Gaz。我十七歲就到台灣做交換學生，現在二十四歲了，在台灣大學學習。

我會中文，台灣有什麼活動我都參加，在台灣過得很開心。有些外國人在台灣住了十多年，一句中文也不會說，對不同文化也不感興趣，我覺得很奇怪。

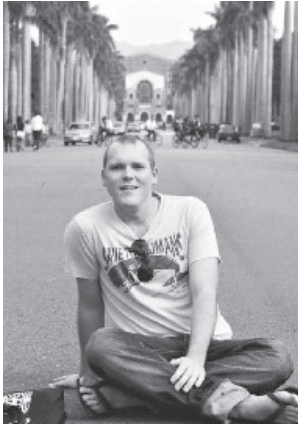

台灣人很有創意，常常把沒用的東西變成有用的，例如用廢紙做成小紙盒放東西，不好看，但很有意思。

台灣人什麼事都想到家人、朋友，出去旅行，總是想著要買禮物給誰誰誰；我在澳洲長大，我們比較個人主義，沒有這個習慣。

我的台灣同學穿衣很時尚，又會學習又會玩。他們成績很好，就是不關心世界，好像生活的意義就只有分數，見面就問：你考多少分。這方面讓我有點失望。



**TRADITIONAL/FULL CHARACTERS**

(a) At what age did Gaz first come to Taiwan? (1)

(b) Why did he come to Taiwan? (1)

(c) What is he doing now in Taiwan? (1)

(d) What helps him enjoy life in Taiwan? Name **two** things. (2)

(i) .....

(ii) .....

(e) Why does he disapprove of the attitude of some foreigners living in Taiwan? Give **one** reason. (1)

(f) Why does he think people in Taiwan are very creative? (1)

(g) What does he appreciate about the way his classmates dress? (1)

(h) In which **two** aspects does he feel disappointed with his classmates? (2)

(i) .....

(ii) .....

**(Total for Question 7 = 10 marks)**

**TOTAL FOR SECTION B = 20 MARKS**



TRADITIONAL/FULL CHARACTERS

SECTION C: Writing

8



討論會



題目：

中學生應該做兼職工作嗎？

中文老師要求每個學生準備一篇文章，  
談談自己的意見

用中文寫一篇180-200字的短文，談談：

- 中學生可以做哪些兼職工作？
- 你希望找什麼樣的兼職工作？為什麼？
- 如果你要在假期工作，你父母會不會反對？為什麼？
- 你覺得中學生做兼職，有什麼好處和壞處？



## TRADITIONAL/FULL CHARACTERS

Please put punctuation marks in the spaces between squares, as shown in the example below. Do not put punctuation inside the squares.

Start a new line to begin a new paragraph.

Do not exceed the stipulated word limit (180-200 characters).

Eg. 請注意：把標點符號寫在方格外的空間，不要填寫在方格內。

分段請開新行。

不要超出規定字數。

															15
															30
															45
															60
															75
															90
															105
															120
															135
															150
															165
															180
															195
															210



**TRADITIONAL/FULL CHARACTERS**

<input type="checkbox"/>	<input type="checkbox"/>	<input type="checkbox"/>	<input type="checkbox"/>	<input type="checkbox"/>	<input type="checkbox"/>	<input type="checkbox"/>	<input type="checkbox"/>	<input type="checkbox"/>	<input type="checkbox"/>	<input type="checkbox"/>	<input type="checkbox"/>	<input type="checkbox"/>	<input type="checkbox"/>	<input type="checkbox"/>	225
<input type="checkbox"/>	<input type="checkbox"/>	<input type="checkbox"/>	<input type="checkbox"/>	<input type="checkbox"/>	<input type="checkbox"/>	<input type="checkbox"/>	<input type="checkbox"/>	<input type="checkbox"/>	<input type="checkbox"/>	<input type="checkbox"/>	<input type="checkbox"/>	<input type="checkbox"/>	<input type="checkbox"/>	<input type="checkbox"/>	240
<input type="checkbox"/>	<input type="checkbox"/>	<input type="checkbox"/>	<input type="checkbox"/>	<input type="checkbox"/>	<input type="checkbox"/>	<input type="checkbox"/>	<input type="checkbox"/>	<input type="checkbox"/>	<input type="checkbox"/>	<input type="checkbox"/>	<input type="checkbox"/>	<input type="checkbox"/>	<input type="checkbox"/>	<input type="checkbox"/>	255
<input type="checkbox"/>	<input type="checkbox"/>	<input type="checkbox"/>	<input type="checkbox"/>	<input type="checkbox"/>	<input type="checkbox"/>	<input type="checkbox"/>	<input type="checkbox"/>	<input type="checkbox"/>	<input type="checkbox"/>	<input type="checkbox"/>	<input type="checkbox"/>	<input type="checkbox"/>	<input type="checkbox"/>	<input type="checkbox"/>	270

---

**(Total for Question 8 = 30 marks)**

---

**TOTAL FOR SECTION C = 30 MARKS**

---

**TOTAL FOR PAPER = 70 MARKS**





# 简体字

## **SIMPLIFIED CHARACTER VERSION**

(Traditional/Full Character Version begins on page 3)



P 4 0 3 1 1 A 0 1 7 3 2

## SIMPLIFIED CHARACTERS

### SECTION A: Listening

Answer ALL questions.

Some questions must be answered with a cross in a box ☒. If you change your mind about an answer, put a line through the box ☒ and then mark your new answer with a cross ☒.

You are going to listen to four passages. Each passage will last approximately:

#### Mandarin

Passage 1 : 1' 40"

Passage 2 : 1' 29"

Passage 3 : 2' 26"

Passage 4 : 3' 06"

#### Cantonese

Passage 1 : 1' 15"

Passage 2 : 0' 55"

Passage 3 : 1' 50"

Passage 4 : 2' 29"

You can listen to each passage as many times as you like. You can take notes and write your answers whenever you like.

### Youth interests

1 根据录音的内容，选出正确的答案，并在旁边的空格内打☒号。

(i) 这个调查一共访问了多少中学生？

<input type="checkbox"/>	A 50
<input type="checkbox"/>	B 150
<input type="checkbox"/>	C 500

(ii) 中学生的零用钱用在哪方面最多？

<input type="checkbox"/>	A 吃
<input type="checkbox"/>	B 手机
<input type="checkbox"/>	C 衣服



**SIMPLIFIED CHARACTERS**

(iii) 学生的压力来自哪里？

<input type="checkbox"/>	<b>A</b> 交朋友
<input type="checkbox"/>	<b>B</b> 找工作
<input type="checkbox"/>	<b>C</b> 考试

(iv) 有压力的时候,大部分学生会跟谁讲？

<input type="checkbox"/>	<b>A</b> 爸妈
<input type="checkbox"/>	<b>B</b> 兄弟姐妹
<input type="checkbox"/>	<b>C</b> 同学

**(Total for Question 1 = 4 marks)**



## SIMPLIFIED CHARACTERS

### Summer camp

2 根据录音的内容，在下面选出四个正确的句子，并在旁边的空格内打☒。

A 《健康》杂志今年第一次举办夏令营活动。	<input type="checkbox"/>
B 今年的夏令营活动刚刚结束。	<input type="checkbox"/>
C 今年的活动在广州举行。	<input type="checkbox"/>
D 这个活动一共有两天。	<input type="checkbox"/>
E 活动安排了外出游玩。	<input type="checkbox"/>
F 活动还邀请了家长来讲爱护眼睛的知识。	<input type="checkbox"/>
G 参加活动的都是小学生。	<input type="checkbox"/>
H 过去的夏令营活动没有家长参加。	<input type="checkbox"/>

(Total for Question 2 = 4 marks)

### Travel itinerary

3 根据录音的内容，从括弧里的三个词语中，圈出正确的答案。

今天我们先去博物馆，博物馆就在(a)\_\_\_\_\_（动物园

/ 酒店 / 中心广场）附近。我们决定(b)\_\_\_\_\_

（走路 / 坐公共汽车 / 坐火车）去博物馆。

看完了博物馆后，我们会去动物园。从博物馆去动物

园，大概(c)\_\_\_\_\_（10分钟 / 30分钟 / 40分钟）就到。

参观博物馆(d)\_\_\_\_\_（是不用门票的 / 门票35元

/ 要预订门票）。

(Total for Question 3 = 4 marks)



SIMPLIFIED CHARACTERS

Radio interview – a fashion designer

4 根据对话内容，用中文回答下面的问题。

(a) 除了工作，邓达智的生活还有哪两个方面？

(2)

(b) 有空的时候，他喜欢做什么？写出两个例子。

(2)

(c) 他早餐吃什么？

(1)

(d) 他什么时候开始对设计感兴趣？

(1)

(e) 他在哪儿学习时装设计？

(1)

(f) 举一个例子说明姐姐对他的影响。

(1)

(Total for Question 4 = 8 marks)

TOTAL FOR SECTION A = 20 MARKS



## SIMPLIFIED CHARACTERS

### SECTION B: Reading

- 5 Read the passage below and answer the following questions **in English**. Your answers must relate only to the passage and convey **all** the relevant information provided.

网上一些中国学生在讨论做兼职工作。

美思:



我从来没做过兼职，我想这个暑假找工作。妈妈不同意，她怕我交上不好的朋友，会学到一些坏习惯。

李洋:



我父母没有这个担心。不过，这个暑假我不要找工作。我想利用假期温习功课，为明年的高考做好准备。

陈玲:



中学生找工作不容易，我写了二十多封信，都没有收到回信。

大伟:

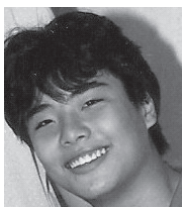

过去两年，我都做过兼职。本来只是想赚点钱，现在知道，我不但赚了钱，还学会了安排时间，不会为了赚钱影响学习。



**SIMPLIFIED CHARACTERS**

(a) Why is Meisi (美思) **not** able to get a holiday job this summer? (1)

---

(b) What is Li Yang's (李洋) plan for this summer vacation? (1)

---

(c) Why does Chen Ling (陈玲) believe that it is **not** easy to find a job? (1)

---

(d) Refer to the information about David (大伟).

(i) What is his reason for working part-time? (1)

---

(ii) What extra benefit does he get from working? (1)

---

**(Total for Question 5 = 5 marks)**

---



## SIMPLIFIED CHARACTERS

- 6 Read the following passage and answer the questions **in English**, basing your answers only on the information in the passage.

北京故宫博物院宣布，五月一日到五月三日是假日，参观故宫的游客会增加很多。为了游客的安全，也为了更好地保护古文物，这三天会限制参观人数，每天最多只卖八万张门票。另外，开馆时间比平时提早一个小时，参观入口规定只有一个，游客都从南门进入，参观结束可由北门或东门离开。

- (a) Why will there be more visitors on the first 3 days of May? (1)

- (b) Apart from safety, what is the other reason for limiting the number of visitors? (1)

- (c) How many tickets will be available each day? (1)

- (d) What change will be made to the opening time? (1)

- (e) Through which gate will visitors enter? (1)

**(Total for Question 6 = 5 marks)**





**PLEASE DO NOT WRITE ON THIS PAGE  
BLANK PAGE**



## SIMPLIFIED CHARACTERS

7 Read the following passage and answer the questions in English.

我是澳洲人，叫 Gaz。我十七岁就到台湾做交换学生，现在二十四岁了，在台湾大学学习。

我会中文，台湾有什么活动我都参加，在台湾过得很开心。有些外国人在台湾住了十多年，一句中文也不会说，对不同文化也不感兴趣，我觉得很奇怪。

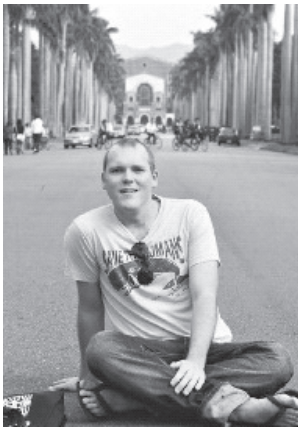

台湾人很有创意，常常把没用的东西变成有用的，例如用废纸做成小纸盒放东西，不好看，但很有意思。

台湾人什么事都想到家人、朋友，出去旅行，总是想着要买礼物给谁谁谁；我在澳洲长大，我们比较个人主义，没有这个习惯。

我的台湾同学穿衣很时尚，又会学习又会玩。他们成绩很好，就是不关心世界，好像生活的意义就只有分数，见面就问：你考多少分。这方面让我有点失望。



**SIMPLIFIED CHARACTERS**

(a) At what age did Gaz first come to Taiwan? (1)

(b) Why did he come to Taiwan? (1)

(c) What is he doing now in Taiwan? (1)

(d) What helps him enjoy life in Taiwan? Name **two** things. (2)

(i) .....

(ii) .....

(e) Why does he disapprove of the attitude of some foreigners living in Taiwan? Give **one** reason. (1)

(f) Why does he think people in Taiwan are very creative? (1)

(g) What does he appreciate about the way his classmates dress? (1)

(h) In which **two** aspects does he feel disappointed with his classmates? (2)

(i) .....

(ii) .....

**(Total for Question 7 = 10 marks)**

**TOTAL FOR SECTION B = 20 MARKS**



SIMPLIFIED CHARACTERS

SECTION C: Writing

8



讨论会

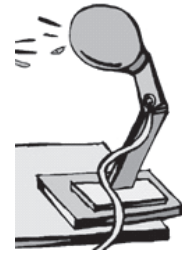

题目：

中学生应该做兼职工作吗？

中文老师要求每个学生准备一篇文章，  
谈谈自己的意见

用中文写一篇180-200字的短文，谈谈：

- 中学生可以做哪些兼职工作？
- 你希望找什么样的兼职工作？为什么？
- 如果你要在假期工作，你父母会不会反对？为什么？
- 你觉得中学生做兼职，有什么好处和坏处？



## SIMPLIFIED CHARACTERS

Please put punctuation marks in the spaces between squares, as shown in the example below. Do not put punctuation inside the squares.

Start a new line to begin a new paragraph.

Do not exceed the stipulated word limit (180-200 characters).

Eg. 请 注 意 : 把 标 点 符 号 写 在 方 格 外 的 空 间 , 不 要 填 写 在 方 格 内 。

分 段 请 开 新 行 。

不 要 超 出 规 定 字 数 。

															15
															30
															45
															60
															75
															90
															105
															120
															135
															150
															165
															180
															195
															210



**SIMPLIFIED CHARACTERS**

<input type="checkbox"/>	<input type="checkbox"/>	<input type="checkbox"/>	<input type="checkbox"/>	<input type="checkbox"/>	<input type="checkbox"/>	<input type="checkbox"/>	<input type="checkbox"/>	<input type="checkbox"/>	<input type="checkbox"/>	<input type="checkbox"/>	<input type="checkbox"/>	<input type="checkbox"/>	<input type="checkbox"/>	<input type="checkbox"/>	225
<input type="checkbox"/>	<input type="checkbox"/>	<input type="checkbox"/>	<input type="checkbox"/>	<input type="checkbox"/>	<input type="checkbox"/>	<input type="checkbox"/>	<input type="checkbox"/>	<input type="checkbox"/>	<input type="checkbox"/>	<input type="checkbox"/>	<input type="checkbox"/>	<input type="checkbox"/>	<input type="checkbox"/>	<input type="checkbox"/>	240
<input type="checkbox"/>	<input type="checkbox"/>	<input type="checkbox"/>	<input type="checkbox"/>	<input type="checkbox"/>	<input type="checkbox"/>	<input type="checkbox"/>	<input type="checkbox"/>	<input type="checkbox"/>	<input type="checkbox"/>	<input type="checkbox"/>	<input type="checkbox"/>	<input type="checkbox"/>	<input type="checkbox"/>	<input type="checkbox"/>	255
<input type="checkbox"/>	<input type="checkbox"/>	<input type="checkbox"/>	<input type="checkbox"/>	<input type="checkbox"/>	<input type="checkbox"/>	<input type="checkbox"/>	<input type="checkbox"/>	<input type="checkbox"/>	<input type="checkbox"/>	<input type="checkbox"/>	<input type="checkbox"/>	<input type="checkbox"/>	<input type="checkbox"/>	<input type="checkbox"/>	270

---

**(Total for Question 8 = 30 marks)**

---

**TOTAL FOR SECTION C = 30 MARKS**

---

**TOTAL FOR PAPER = 70 MARKS**



**PLEASE DO NOT WRITE ON THIS PAGE  
BLANK PAGE**



**PLEASE DO NOT WRITE ON THIS PAGE  
BLANK PAGE**

