

Write your name here

Surname

Other names

Centre Number

Candidate Number

Edexcel GCE

Chinese

Advanced Subsidiary

Unit 2: Understanding and Written Response

Thursday 19 May 2011 – Morning

Time: 2 hours 30 minutes

Paper Reference

6CN02/01

You must have:

Listening equipment
CD/mp3

Total Marks

Instructions

- Use **black** ink or ball-point pen.
- **Fill in the boxes** at the top of this page with your name, centre number and candidate number.
- Answer **all** questions.
- Answer the questions in the spaces provided – *there may be more space than you need.*
- You must begin with Section A: Listening, and complete this section within 45 minutes. You must **not** replay the recording after the first 45 minutes of the test.
- You must **not** use a dictionary.

Information

- This paper is divided into 3 sections.
- The total mark for this paper is 70.
- The marks for **each** question are shown in brackets – *use this as a guide as to how much time to spend on each question.*
- Section B of this paper features a question that requires responses in English – *in order to convey these clearly, please ensure that you write legibly and check your spelling, punctuation and grammar.*

Advice

- Read each question carefully before you start to answer it.
- Keep an eye on the time.
- Try to answer every question.
- Check your answers if you have time at the end.

Turn over ►

P38801A

©2011 Edexcel Limited.

1/1/1/



edexcel 
advancing learning, changing lives

Use of Chinese Characters

All passages and questions are printed twice, once in traditional/full characters and once in simplified characters. Questions in traditional/full characters begin on page 3. Questions in simplified characters begin on page 17. **Answer only one set of questions.** Please indicate which set of questions you intend to work from by ticking one box below:

TRADITIONAL/FULL 繁體字	<input type="checkbox"/>
SIMPLIFIED 简体字	<input type="checkbox"/>



繁體字

TRADITIONAL/FULL CHARACTER VERSION

(Simplified Character Version begins on page 17)



SECTION A: Listening

Answer ALL questions.

Some questions must be answered with a cross in a box ☒. If you change your mind about an answer, put a line through the box ☒ and then mark your new answer with a cross ☒.

You are going to listen to four passages. Each passage will last approximately:

Mandarin

Passage 1 : 0' 46"

Passage 2 : 0' 42"

Passage 3 : 1' 16"

Passage 4 : 1' 46"

Cantonese

Passage 1 : 0' 43"

Passage 2 : 0' 31"

Passage 3 : 1' 05"

Passage 4 : 1' 41"

You can listen to each passage as many times as you like. You can take notes and write your answers whenever you like.

Transportation

1 根據錄音的內容，選出正確的答案，並在旁邊的空格內打 ☒ 號。

(i) 上海地鐵共有幾條路線？

<input type="checkbox"/>	A 4條
<input type="checkbox"/>	B 8條
<input type="checkbox"/>	C 10條

(ii) 遊客去上海旅遊最常搭乘的路線是哪兩條？

<input type="checkbox"/>	A 1號線和 2號線
<input type="checkbox"/>	B 1號線和 3號線
<input type="checkbox"/>	C 1號線和 6號線



(iii) 這兩條號線可以去什麼地方？

<input type="checkbox"/>	A 很多酒店
<input type="checkbox"/>	B 很多景點
<input type="checkbox"/>	C 很多商店

(iv) 地鐵 5 號線是爲了方便誰的？

<input type="checkbox"/>	A 工人
<input type="checkbox"/>	B 學生
<input type="checkbox"/>	C 老人

(Total for Question 1 = 4 marks)



Dragon dance competition

2 根據錄音的內容，在下面選出四個正確的句子，並在旁邊的空格內打☒號。

A 舞龍比賽在台灣舉行。	<input type="checkbox"/>
B 比賽的國家來自亞洲。	<input type="checkbox"/>
C 第一天比賽是三月七日。	<input type="checkbox"/>
D 一共有八支隊伍參加比賽。	<input type="checkbox"/>
E 每隊有九個人。	<input type="checkbox"/>
F 參加比賽的隊員是年輕人。	<input type="checkbox"/>
G 隊員們長得很高。	<input type="checkbox"/>
H 明年還要舉辦。	<input type="checkbox"/>

(Total for Question 2 = 4 marks)

Health

3 根據錄音的內容，從括弧裡的三個詞語中，圈出正確的答案。

(a) _____ (小孩子 / 小學生 / 少年人) 必須睡午覺。

大人就(b) _____ (不可以 / 沒時間 / 不一定) 睡午覺。

如果大人睡午覺的話，吃完午飯(c) _____

(立刻就睡 / 先休息一下 / 喝一杯水) 再睡，才對。

睡午覺的時間不要超過(d) _____

(兩個小時 / 半個小時 / 20分鐘)。

(Total for Question 3 = 4 marks)



Radio interview

4 根據對話內容，用中文回答下面的問題。

(a) 麥安娜從哪兒來？

(1)

(b) 她說中國人對她怎樣？

(1)

(c) 中國人跟她說話的時候會用英語，她認為這是什麼原因？

(1)

(d) 她不想跟中國人講英語，為什麼？(兩個理由)

(2)

(e) 她在中國看的電視節目有什麼特別？

(1)

(f) 去卡拉ok聽歌和唱歌，對她學中文有什麼幫助？

(1)

(g) 去卡拉ok還有一個什麼好處？

(1)

(Total for Question 4 = 8 marks)

TOTAL FOR SECTION A = 20 MARKS



SECTION B: Reading

- 5 Read the passage below and answer the following questions **in English**. Your answers must relate exclusively to the passage and convey **all** the relevant information provided.

網上一些中國學生在討論健康食品。

宇東：



常聽大人說，蔬菜水果，要吃就得吃新鮮的，速凍的不如新鮮的有營養。

美美：



我媽媽就最愛這麼說。可是我說速凍的方便呀，不用每天上市場買菜。

大偉：



現在有不同的說法，速凍的蔬果可能要比新鮮的更好，特別是桃子和豆類。誰知道為什麼？

李明：



聽說新鮮的蔬果，很多時候還沒有成熟就採摘下來，避免在運送到市場商店的路上爛掉；還不如把成熟的蔬菜水果一採摘下來就速凍好。



(a) According to Yudong (宇東), why do adults believe that fresh vegetables and fruit are better than frozen ones? (1)

(b) What does Meimei (美美) say about frozen vegetables and fruit? (1)

(c) According to David (大偉), which frozen things are best? Give **one** example. (1)

(d) According to Li Ming (李明),
(i) How does fresh produce differ from frozen at the time of picking? (1)

(ii) What is the reason? (1)

(Total for Question 5 = 5 marks)



- 6 Read the following passage and answer the questions **in English**, basing your answers exclusively on the information in the passage.

清明節到了，對於北京市民來說，到郊外遊玩是享受節日的好方式。

清明放假時間不很長，一日遊最受歡迎。在北京郊區的十渡，是有名的自然風景區，是一日遊最好的選擇，費用每人98元，早上從市中心坐旅遊車出發。

旅遊局規定：當天所有的遊湖、登山活動，都必須有旅遊公司的工作人員帶領。

- (a) Where do Beijing people like to go to enjoy the Qing Ming festival (清明節)? (1)

- (b) What type of tour do they prefer? (1)

- (c) What is 'Shidu' (十渡) famous for? (1)

- (d) How do they get there? (1)

- (e) What is an important rule for the activities on the day? (1)

(Total for Question 6 = 5 marks)



BLANK PAGE



7 Read the following passage and answer the questions in English.



方盈 (1948-2010)

一月十三日，方盈去世了。新年那天傳個電子郵件問好，她一直沒有回答，想不到永遠不會收到了。



方盈在香港出生，十五歲就當了演員。她說一是覺得好玩，二是想賺點錢，沒想到第一部電影就做了女主角。她二十歲結婚，有了兒女後就不再拍電影，她認為幼兒需要媽媽全力照顧，到孩子上小學了再出來工作。

她熱愛美術和家居設計，在那段日子裡，她閱讀這方面的書和雜誌。1978年她再出來工作，成了室內設計師，還為雜誌寫文章；1986年後她更成為電影美術指導。

2009年在她進醫院前，她寫的第一本書《自在住》出版了。

我很幸運當上了她這本書的編輯，認識她的朋友，都欣賞她對生活積極的態度，別人叫悶的時候，她總能找到有趣的事做，練習書法，畫畫，種花...她相信簡單生活中可以找到美好的東西；和她在一起，讓人感到愉快。



(a) What was the date of Fang Ying's death? (1)

(b) When was the last time that the writer of this article sent her an email? (1)

(c) What did Fang Ying do when she was 15 years old? (1)

(d) Why did she start working so young? Give **two** reasons. (2)

(e) When did she give up her work, and why? (2)

(f) What was her last accomplishment? (1)

(g) How did the writer know Fang Ying? (1)

(h) Give **one** example of her positive attitude towards life. (1)

(Total for Question 7 = 10 marks)

TOTAL FOR SECTION B = 20 MARKS



SECTION C: Writing

8



學校為了鼓勵學生學習外語，舉辦外語作文比賽，
內容是對學校課外活動的意見。

用中文寫一篇180-200字的短文，談談：

- 學校有什麼課外活動？
- 你有沒有參加？為什麼？
- 哪些方面你是感到滿意的？
- 哪些方面需要改進？



Please put punctuation marks in the spaces between squares, as shown in the example below. Do not put punctuation inside the squares.
 Start a new line to begin a new paragraph.
 Do not exceed the stipulated word limit (180-200 characters).

Eg. 請注意：把標點符號寫在方格外的空間，不要填寫在方格內。
 分段請開新行。
 不要超出規定字數。

															15
															30
															45
															60
															75
															90
															105
															120
															135
															150
															165
															180
															195
															210



<input type="checkbox"/>	<input type="checkbox"/>	<input type="checkbox"/>	<input type="checkbox"/>	<input type="checkbox"/>	<input type="checkbox"/>	<input type="checkbox"/>	<input type="checkbox"/>	<input type="checkbox"/>	<input type="checkbox"/>	<input type="checkbox"/>	<input type="checkbox"/>	<input type="checkbox"/>	<input type="checkbox"/>	<input type="checkbox"/>	225
<input type="checkbox"/>	<input type="checkbox"/>	<input type="checkbox"/>	<input type="checkbox"/>	<input type="checkbox"/>	<input type="checkbox"/>	<input type="checkbox"/>	<input type="checkbox"/>	<input type="checkbox"/>	<input type="checkbox"/>	<input type="checkbox"/>	<input type="checkbox"/>	<input type="checkbox"/>	<input type="checkbox"/>	<input type="checkbox"/>	240
<input type="checkbox"/>	<input type="checkbox"/>	<input type="checkbox"/>	<input type="checkbox"/>	<input type="checkbox"/>	<input type="checkbox"/>	<input type="checkbox"/>	<input type="checkbox"/>	<input type="checkbox"/>	<input type="checkbox"/>	<input type="checkbox"/>	<input type="checkbox"/>	<input type="checkbox"/>	<input type="checkbox"/>	<input type="checkbox"/>	255
<input type="checkbox"/>	<input type="checkbox"/>	<input type="checkbox"/>	<input type="checkbox"/>	<input type="checkbox"/>	<input type="checkbox"/>	<input type="checkbox"/>	<input type="checkbox"/>	<input type="checkbox"/>	<input type="checkbox"/>	<input type="checkbox"/>	<input type="checkbox"/>	<input type="checkbox"/>	<input type="checkbox"/>	<input type="checkbox"/>	270

(Total for Question 8 = 30 marks)

TOTAL FOR SECTION C = 30 MARKS

TOTAL FOR PAPER = 70 MARKS



简体字

SIMPLIFIED CHARACTER VERSION

(Traditional/Full Character Version begins on page 3)



SECTION A: Listening

Answer ALL questions.

Some questions must be answered with a cross in a box ☒. If you change your mind about an answer, put a line through the box ☒ and then mark your new answer with a cross ☒.

You are going to listen to four passages. Each passage will last approximately:

Mandarin

Passage 1 : 0' 46"

Passage 2 : 0' 42"

Passage 3 : 1' 16"

Passage 4 : 1' 46"

Cantonese

Passage 1 : 0' 43"

Passage 2 : 0' 31"

Passage 3 : 1' 05"

Passage 4 : 1' 41"

You can listen to each passage as many times as you like. You can take notes and write your answers whenever you like.

Transportation

1 根据录音的内容，选出正确的答案，并在旁边的空格内打☒号。

(i) 上海地铁共有几条路线？

<input type="checkbox"/>	A 4条
<input type="checkbox"/>	B 8条
<input type="checkbox"/>	C 10条

(ii) 游客去上海旅游最常搭乘的路线是哪两条？

<input type="checkbox"/>	A 1号线和2号线
<input type="checkbox"/>	B 1号线和3号线
<input type="checkbox"/>	C 1号线和6号线



(iii) 这两条号线可以去什么地方？

<input type="checkbox"/>	A 很多酒店
<input type="checkbox"/>	B 很多景点
<input type="checkbox"/>	C 很多商店

(iv) 地铁 5 号线是为了方便谁的？

<input type="checkbox"/>	A 工人
<input type="checkbox"/>	B 学生
<input type="checkbox"/>	C 老人

(Total for Question 1 = 4 marks)



Dragon dance competition

2 根据录音的内容，在下面选出四个正确的句子，并在旁边的空格内打☒号。

A 舞龙比赛在台湾举行。	<input type="checkbox"/>
B 比赛的国家来自亚洲。	<input type="checkbox"/>
C 第一天比赛是三月七日。	<input type="checkbox"/>
D 一共有八支队伍参加比赛。	<input type="checkbox"/>
E 每队有九个人。	<input type="checkbox"/>
F 参加比赛的队员是年轻人。	<input type="checkbox"/>
G 队员们长得很高。	<input type="checkbox"/>
H 明年还要举办。	<input type="checkbox"/>

(Total for Question 2 = 4 marks)

Health

3 根据录音的内容，从括弧里的三个词语中，圈出正确的答案。

(a) _____ (小孩子 / 小学生 / 少年人) 必须睡午觉。

大人就(b) _____ (不可以 / 没时间 / 不一定) 睡午觉。

如果大人睡午觉的话，吃完午饭(c) _____

(立刻就睡 / 先休息一下 / 喝一杯水) 再睡，才对。

睡午觉的时间不要超过(d) _____

(两个小时 / 半个小时 / 20分钟)。

(Total for Question 3 = 4 marks)



Radio interview

4 根据对话内容，用中文回答下面的问题。

(a) 麦安娜从哪儿来？ (1)

(b) 她说中国人对她怎样？ (1)

(c) 中国人跟她说话的时候会用英语，她认为这是什么原因？ (1)

(d) 她不想跟中国人讲英语，为什么？(两个理由) (2)

(e) 她在中国看的电视节目有什么特别？ (1)

(f) 去卡拉ok听歌和唱歌，对她学中文有什么帮助？ (1)

(g) 去卡拉ok还有一个什么好处？ (1)

(Total for Question 4 = 8 marks)

TOTAL FOR SECTION A = 20 MARKS



SECTION B: Reading

- 5 Read the passage below and answer the following questions **in English**. Your answers must relate exclusively to the passage and convey **all** the relevant information provided.

网上一些中国学生在讨论健康食品。

宇东:



常听大人说，蔬菜水果，要吃就得吃新鲜的，速冻的不如新鲜的有营养。

美美:



我妈妈就最爱这么说。可是我说速冻的方便呀，不用每天上市场买菜。

大伟:

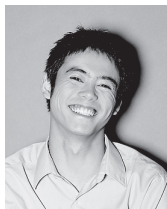

现在有不同的说法，速冻的蔬果可能要比新鲜的更好，特别是桃子和豆类。谁知道为什么？

李明:



听说新鲜的蔬果，很多时候还没有成熟就采摘下来，避免在运送到市场商店的路上烂掉；还不如把成熟的蔬菜水果一采摘下来就速冻好。



(a) According to Yudong (宇东), why do adults believe that fresh vegetables and fruit are better than frozen ones? (1)

(b) What does Meimei (美美) say about frozen vegetables and fruit? (1)

(c) According to David (大伟), which frozen things are best? Give **one** example. (1)

(d) According to Li Ming (李明),
(i) How does fresh produce differ from frozen at the time of picking? (1)

(ii) What is the reason? (1)

(Total for Question 5 = 5 marks)



6 Read the following passage and answer the questions **in English**, basing your answers exclusively on the information in the passage.

清明节到了，对于北京市民来说，到郊外游玩是享受节日的好方式。

清明放假时间不很长，一日游最受欢迎。在北京郊区的十渡，是有名的自然风景区，是一日游最好的选择，费用每人98元，早上从市中心坐旅游车出发。

旅游局规定：当天所有的游湖、登山活动，都必须有旅游公司的工作人员带领。

(a) Where do Beijing people like to go to enjoy the Qing Ming festival (清明节)? (1)

(b) What type of tour do they prefer? (1)

(c) What is 'Shidu' (十渡) famous for? (1)

(d) How do they get there? (1)

(e) What is an important rule for the activities on the day? (1)

(Total for Question 6 = 5 marks)



BLANK PAGE



P 3 8 8 0 1 A 0 2 5 3 2

7 Read the following passage and answer the questions in English.



方盈 (1948-2010)

一月十三日，方盈去世了。新年那天传个电子邮件问好，她一直没有回答，想不到永远不会收到了。



方盈在香港出生，十五岁就当了一名演员。她说一是觉得好玩，二是想赚点钱，没想到第一部电影就做了女主角。她二十岁结婚，有了儿女后就不再拍电影，她认为幼儿需要妈妈全力照顾，到孩子上小学了再出来工作。

她热爱美术和家居设计，在那段日子里，她阅读这方面的书和杂志。1978年她再出来工作，成了室内设计师，还为杂志写文章；1986年后她更成为电影美术指导。

2009年在她进医院前，她写的第一本书“自在住”出版了。

我很幸运当上了她这本书的编辑，认识她的朋友，都欣赏她对生活积极的态度，别人叫闷的时候，她总能找到有趣的事做，练习书法，画画，种花...她相信在简单生活中可以找到美好的东西；和她在一起，让人感到愉快。



(a) What was the date of Fang Ying's death? (1)

(b) When was the last time that the writer of this article sent her an email? (1)

(c) What did Fang Ying do when she was 15 years old? (1)

(d) Why did she start working so young? Give **two** reasons. (2)

(e) When did she give up her work, and why? (2)

(f) What was her last accomplishment? (1)

(g) How did the writer know Fang Ying? (1)

(h) Give **one** example of her positive attitude towards life. (1)

(Total for Question 7 = 10 marks)

TOTAL FOR SECTION B = 20 MARKS



SECTION C: Writing

8



学校为了鼓励学生学习外语，举办外语作文比赛，
内容是对学校课外活动的意见。

用中文写一篇180-200字的短文，谈谈：

- 学校有什么课外活动？
- 你有没有参加？为什么？
- 哪些方面你是感到满意的？
- 哪些方面需要改进？



Please put punctuation marks in the spaces between squares, as shown in the example below. Do not put punctuation inside the squares.
 Start a new line to begin a new paragraph.
 Do not exceed the stipulated word limit (180-200 characters).

Eg. 请 注 意 : 把 标 点 符 号 写 在 方 格 外 的 空 间 , 不 要 填 写 在
 方 格 内 。
 分 段 请 开 新 行 。
 不 要 超 出 规 定 字 数 。

															15
															30
															45
															60
															75
															90
															105
															120
															135
															150
															165
															180
															195
															210



<input type="checkbox"/>	<input type="checkbox"/>	<input type="checkbox"/>	<input type="checkbox"/>	<input type="checkbox"/>	<input type="checkbox"/>	<input type="checkbox"/>	<input type="checkbox"/>	<input type="checkbox"/>	<input type="checkbox"/>	<input type="checkbox"/>	<input type="checkbox"/>	<input type="checkbox"/>	<input type="checkbox"/>	<input type="checkbox"/>	225
<input type="checkbox"/>	<input type="checkbox"/>	<input type="checkbox"/>	<input type="checkbox"/>	<input type="checkbox"/>	<input type="checkbox"/>	<input type="checkbox"/>	<input type="checkbox"/>	<input type="checkbox"/>	<input type="checkbox"/>	<input type="checkbox"/>	<input type="checkbox"/>	<input type="checkbox"/>	<input type="checkbox"/>	<input type="checkbox"/>	240
<input type="checkbox"/>	<input type="checkbox"/>	<input type="checkbox"/>	<input type="checkbox"/>	<input type="checkbox"/>	<input type="checkbox"/>	<input type="checkbox"/>	<input type="checkbox"/>	<input type="checkbox"/>	<input type="checkbox"/>	<input type="checkbox"/>	<input type="checkbox"/>	<input type="checkbox"/>	<input type="checkbox"/>	<input type="checkbox"/>	255
<input type="checkbox"/>	<input type="checkbox"/>	<input type="checkbox"/>	<input type="checkbox"/>	<input type="checkbox"/>	<input type="checkbox"/>	<input type="checkbox"/>	<input type="checkbox"/>	<input type="checkbox"/>	<input type="checkbox"/>	<input type="checkbox"/>	<input type="checkbox"/>	<input type="checkbox"/>	<input type="checkbox"/>	<input type="checkbox"/>	270

(Total for Question 8 = 30 marks)

TOTAL FOR SECTION C = 30 MARKS

TOTAL FOR PAPER = 70 MARKS



BLANK PAGE



BLANK PAGE

